



PABLO LOPEZ RASO

Velázquez, empapelado La estatua en Madrid de Velázquez, pintor de moda en los últimos meses por la exposición antológica, quedó empapelada ayer después de la manifestación de protesta de los estudiantes de Bellas Artes de la Universidad Complutense. Los alumnos de esta facultad piden la dimisión de la decana.

Pág. 38























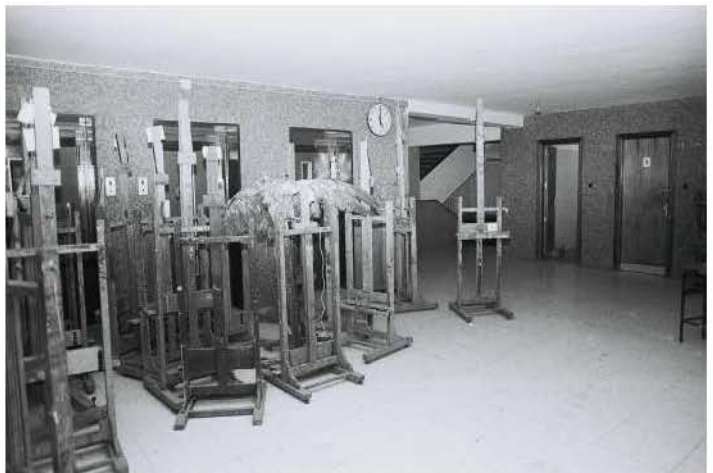







1. "Velázquez, empapelado". *Diario 16*. 5 de abril de 1990. p.275
2. Estudiantes por la calle de Alcalá. 4 de abril de 1990. pp 276-277
3. Estudiante empapela la estatua de Álvaro de Bazán. 5 de abril de 1990. p 278.
4. Hacia la plaza de Colón a montar una corrida Picasiana. 20 de abril de 1990. pp. 279-281
5. Estudiantes protestan en la toma de posesión de los decanos. 18 de abril de 1990. pp 282-283
6. Encierro de estudiantes. 8 de mayo de 1990. pp.284-287
7. Exposición protesta resultado del paro-activo. Archivo personal Miguel Sokolowsko Romany. p. 288
8. Fotograma de la película grabada y editada por las entonces estudiantes Celia Riaño, Ana Lozano, Patricia Escario. Archivo personal de Patricia Escario. p.289
9. Fachada Facultad de Bellas Artes UCM en la que aparece un grafiti de Muelle, reconocido artista, pionero del grafiti. En 2017 el ayuntamiento inauguró una plaza con su nombre. Dossier Ciudad Universitaria. COAM. p. 290